

pic technology

PIC TECHNOLOGY LLP - (NEOI-SINGAPORE – eMXI) (香港 股份有限公司)

A1 , T-Mobile, Drei, One, Yess, Austria settings (Requires Data registration via the A1 web or other Providers in Austria first for Passwords and Usernames, for MMS service)) WAP / GPRS / MMS Settings for NEOI Phones with NeoITchat and <http://mobile.msn.com> Service

Settings:

GPRS A1:

Profile name: **A1 Plus**

GPRS APN: **A1.net**

Username: **ppp@a1plus.at**

Password: **ppp**

Auth. Type : Normal

Back

Save

Yes

Done

GPRS T-Mobile Austria:

Profile Name: **T-Mobile AT**

APN: **gprsinternet**

User Name: None, leer lassen

Password: None, leer lassen

Auth. Type : Normal

Back

Save

Yes

Done

GPRS Drei:

Profile name: **DREI AT**

GPRS APN: **drei.at**

Username: None, leer lassen

Password: None, leer lassen

Auth. Type : Normal

Back

Save

Yes

Done

GPRS One Austria:

Profile Name: **One AT**

APN: **web.one.at**

User Name: **web**

Password: **web**

Auth. Type : Normal

Back

Save

Yes

Done

GPRS Yesss:

Profile name: **YESSS AT**

GPRS APN: **web.yesss.at**

Username: None, leer lassen

Password: None, leer lassen

Auth. Type : Normal

Back

Save

Yes

Done

GPRS

Profile Name:

APN:

User Name:

Password:

Auth. Type :

Back

Save

Yes

Done

WAP A1:

WAP profile name: **A1Plus AT**

WAP gateway IP: **194.48.124.71**

(Profile) Homepage title:

Homepage URL: <http://www.neoi.de>

Security/authentication: OFF/ normal
APN (for WAP access): ppp@a1plus.at
User-id: ppp@A1plus.at
Password:ppp
BACK
(1) Activate Profile
OK
YES

NeoITchat: Your **Neoi Phones** have a built in **special Chat Client, "Instan-t Mobile"** which works over the internal **Neoi Network** (without any Advertising or other disturbing Information from public Service providers),

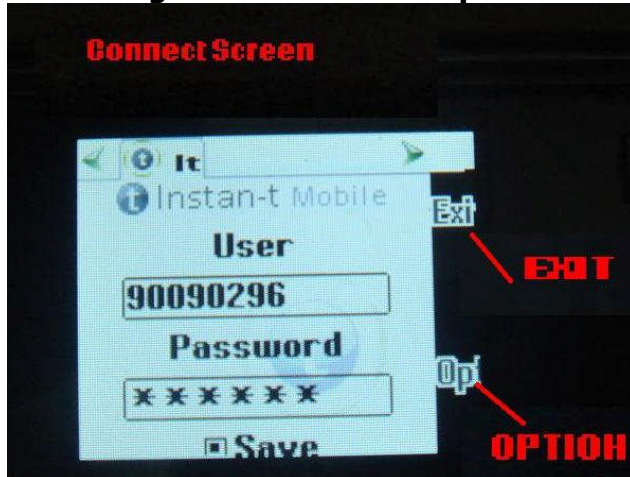

however the **NeoITchat** service works completely **compatible** with public networks like **MSN, Yahoo etc.** To connect to the **NeoITchat**, please push the **DOWN Arrow** on the **5 Way Navigator Pad** on the **Neoi Phones** and select **"IT"** enter (Middle Key), then receive the **NeoITchat log in screen** (follow separate Instructions)

Neoi has assigned to You a **NeoITchat** account and a **linking MSN Chat** account which you may use freely.

However, some local Service Providers like SingTel, are blocking the advertising free **NeoITchat** service, but You still can access the Chat service thru the Neoi Wap Browser go to **MENUE >>> Services >>> OK >>> (2) Wap >>> OK >>> (4) Enter Address >>> OK** and enter <http://mobile.msn.com> , then log in with Your Neoi assigned MSN address or Your normal MSN / hotmail address !

MMS SETTINGS for NEOI 809 and 906

A1 (3G) GSM MMS Settings for NEOI 809 – 906

Go

to SMS >>>(6) Message Settings>>>OK>>>(5) Server Profile >>>OK >>>

Select an empty Profile >>>OK>>>(2) Edit Profile>>>OK

(1) Rename Profile: A1 MMS

2) Homepage : ttp://mmsc.A1.net

(3) Data Account : (select from GPRS) (note: You must have created that GPRS Profile earlier) **A1 Plus**

(4)Connection Type > Select (according to Your Carriers instructions)

WAP: (set up IP Number): **194.48.124.71**

HTTP: (set up IP number and Port): **194.48.124.71**

Proxy Address :

Proxy Port : 8001 or 9201

(5) Username : ppp@a1plus.at

(6) Password: ppp

(1) Activate Profile >>> OK >>> YES

Other INTERNET OVER GPRS SETTINGS NOT required for NEOI Phones

Note: GPRS Einstellungen und Hilfen bitte unter der folgenden Web Adresse.
Die Einstellungen fuer alle NEOI Geraete sind die gleichen wie fuer das Motorola A1200 wenn das NEOI nicht gelistet ist
<http://www.a1.net/>

Die Konfiguration des INTERNET ACCESS ist viel müheloser, als Sie vielleicht dachten - ganz egal, ob Sie den Zugang übers Festnetz oder mobil über Ihren PDA, mit GPRS oder WAP Handy nutzen möchten. Vor allem wenn Sie dazu den KONFIGURATOR benutzen, ist es ganz einfach. Denn er legt alle erforderlichen Einstellungen ganz automatisch fest und stellt sie als lesbares Dokument zur Verfügung. In manchen Fällen übernimmt er für Sie sogar die Einstellung.

Alles was Sie für die Benützung des KONFIGURATOR benötigen:

- der A1.net Benutzername und das A1.net Passwort (erhalten Sie, wenn Sie sich auf A1.net registrieren) und
- ein auf Ihrem System installiertes und konfiguriertes Modem.

Wählen Sie im Menü einfach aus, welches Endgerät bzw. welche Art der Verbindung Sie konfigurieren möchten. Auf den Folgeseiten erfahren Sie dann, wie Ihnen der KONFIGURATOR dabei helfen kann

6. VIDEO STREAMING SETTINGS

A. **For WAP enabled phones:** The setting may under streaming or client configuration Connection Setting and Proxy: Disable

Access Point: e-ideas

B. For PDAs or PDA phones:

Connection Setting and Proxy: Disable

Access Point: internet

Please go to <http://www.neoi.de> or <http://www.neoi.com.sg> for the latest Software Downloads and applications for Your free NEOI Mobile Chat Services, Free Music File Converter to play Your favorite Music in NEOI format, and much more

Under Downloads You also find all Instructions and Manuals, please look at the NEOI 809i files and Manuals.

Thank You.

For any support please contact support@neoi.com.sg and via NeoITchat directly neoisupport or support@neoi.com.sg

14 Robinson Road, #13-00, Far East Finance Bldg. - SINGAPORE 048545

Phone: +65-649 49172, Fax: +65-312 57136 , eMail: emxi@emxi.com, <http://www.neoi.com.sg> , <http://www.neoi.de>
Main Operations Office: **Chang An, China** (Design Office - Manufacturing)